

CUSTO DE PRODUÇÃO DE GRÃOS EM BARREIRAS (BA)

Os produtores de Barreiras (BA) se reuniram, em 31/07/2019, para participarem do levantamento de custos de produção de grãos para do Campo Futuro, uma iniciativa da Confederação da Agricultura e Pecuária do Brasil (CNA) em parceria com o Serviço Nacional de Aprendizagem Rural (SENAR) e o Centro de Estudos Avançados em Economia Aplicada (CEPEA-ESALQ/USP). O projeto tem como objetivo o levantamento do custo de produção de diversas culturas nas principais regiões produtoras do Brasil. A metodologia identifica uma propriedade típica da região (Gráficos 1 e 2), através do levantamento dos coeficientes técnicos e dos custos de produção.

CARACTERIZAÇÃO DA PROPRIEDADE



Gráfico 1. Características gerais da propriedade típica.
Fonte: Projeto Campo Futuro CNA.
Elaboração: Cepea-Esalq/USP/CNA.

ÁREA DE CULTIVO

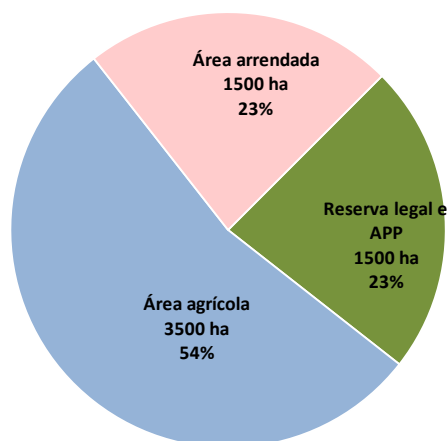

Gráfico 2. Especificação das áreas cultivadas.
Fonte: Projeto Campo Futuro CNA.
Elaboração: Cepea-Esalq/USP/CNA.

PARCEIROS

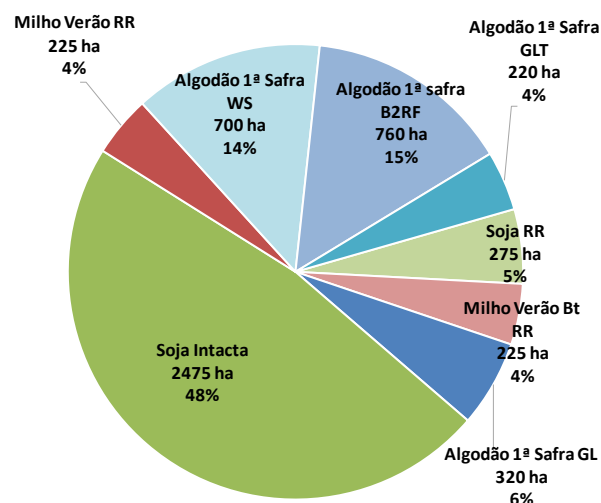

O projeto Campo Futuro é executado pela CNA em parceria com o Senar e o Cepea/USP.

Acompanhe pelo site as publicações do projeto:
www.cnabrazil.org.br/paginas-especiais/campo-futuro

- www.cnabrazil.org.br
- facebook.com/SistemaCNA
- instagram.com/SistemaCNA
- twitter.com/SistemaCNA

1. SISTEMA DE PRODUÇÃO

A safra 2018/19 começou com um bom volume de chuvas, mas foi marcada por uma estiagem de cerca de 30 dias entre dezembro/18 e janeiro/19 e alto volume pluviométrico entre março e abril/19. No final do ano, a falta de chuvas acabou prejudicando o plantio do algodão e o desenvolvimento das lavouras de soja, sendo que para oleaginosa resultou em redução da produtividade.



Gráfico 3. Produtividade e preço das culturas na propriedade típica de Barreiras (BA) na safra 2018/19. Fonte: Projeto Campo Futuro CNA. Elaboração: Cepea-Esalq/USP/CNA.

No caso do algodão, os maiores problemas foram enfrentados com o volume de chuvas em março e abril, que prejudicaram o “baixeiro” da planta e aumentou a proliferação de doenças. Contudo, o prolongamento das chuvas até abril, contribuiu para o desenvolvimento do ponteiro e ajudou que algodão

PARCEIROS

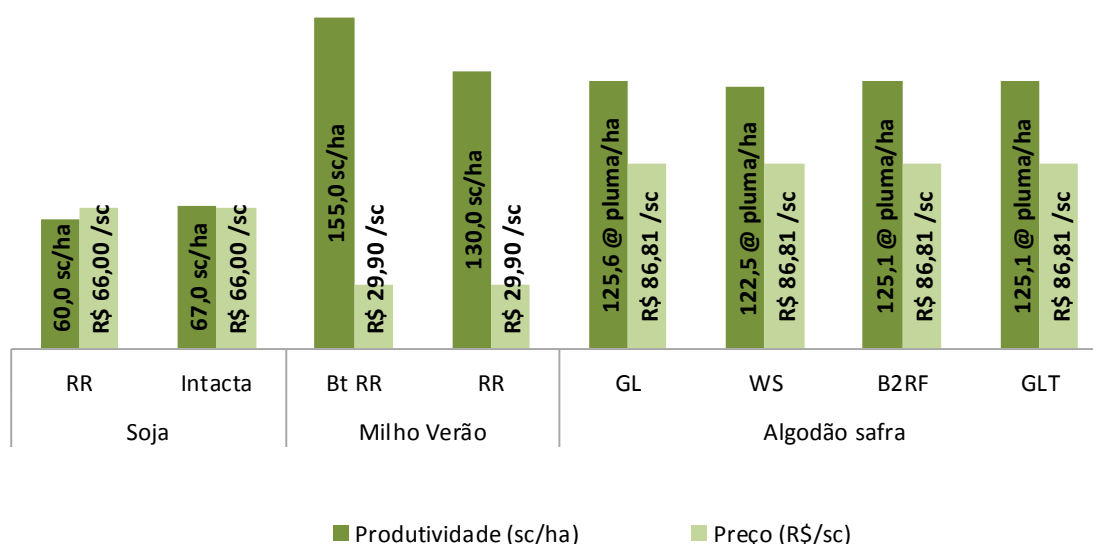

O projeto Campo Futuro é executado pela CNA em parceria com o Senar e o Cepea/USP.

Acompanhe pelo site as publicações do projeto:
www.cnabrazil.org.br/paginas-especiais/campo-futuro

- 🌐 www.cnabrazil.org.br
- 📘 facebook.com/SistemaCNA
- 📷 instagram.com/SistemaCNA
- 🐦 twitter.com/SistemaCNA

2018/19 atingir boas produtividades, embora menores que a expectativa de 320 @ algodão em caroço/ha. Assim, as produtividades do algodão foram de 310 @ algodão em caroço/ha para as tecnologias GL e WS, e de 305 @ algodão em caroço/ha para a GLT e B2RF.

2. ANÁLISE ECONÔMICA DA ATIVIDADE

Na safra 2018/19, o algodão resultou em lucro ao produtor. Em valores médios, o algodão 1ª safra registrou lucro de R\$ 1.376,25/ha. Comparativamente, a soja registrou lucro de R\$ 1.255,59/ha.

Entre as tecnologias empregadas nessa safra, observa-se que a WS registrou desempenho inferior às demais (Tabela 2). Para o algodão WS, o custo de produção foi mais alto, apesar de possuir resistência a lagartas, e ainda registrou produtividade média inferior as demais.

Nessa safra, o custo com inseticidas subiu frente à alta pressão do bicudo (Tabela 1.1), inclusive, superando a quantidade de aplicações planejadas no começo da safra. Na programação inicial, esperava-se fazer de 12 a 15 aplicações, mas o efetivo foi de 17 ou mais. O alto índice pluviométrico concentrado em março e que estendeu até abril, também favoreceu a proliferação de doenças e, conseqüentemente encareceu o custo com fungicidas em comparação há anos anteriores.

Além disso, o impacto do câmbio também refletiu no encarecimento dos insumos. Nessa safra, o dólar médio considerado foi de R\$ 3,75.

PARCEIROS



O projeto Campo Futuro é executado pela CNA em parceria com o Senar e o Cepea/USP.

Acompanhe pelo site as publicações do projeto:

www.cnabrazil.org.br/paginas-especiais/campo-futuro

© www.cnabrazil.org.br

📌 facebook.com/SistemaCNA

📷 instagram.com/SistemaCNA

🐦 twitter.com/SistemaCNA

RELATÓRIO CAMPO FUTURO GRÃOS



Gráfico 4. Custo de produção da propriedade típica de Barreiras (BA) na safra 2018/19.
Fonte: Projeto Campo Futuro CNA. Elaboração: Cepea-Esalaq/USP/CNA.

PARCEIROS

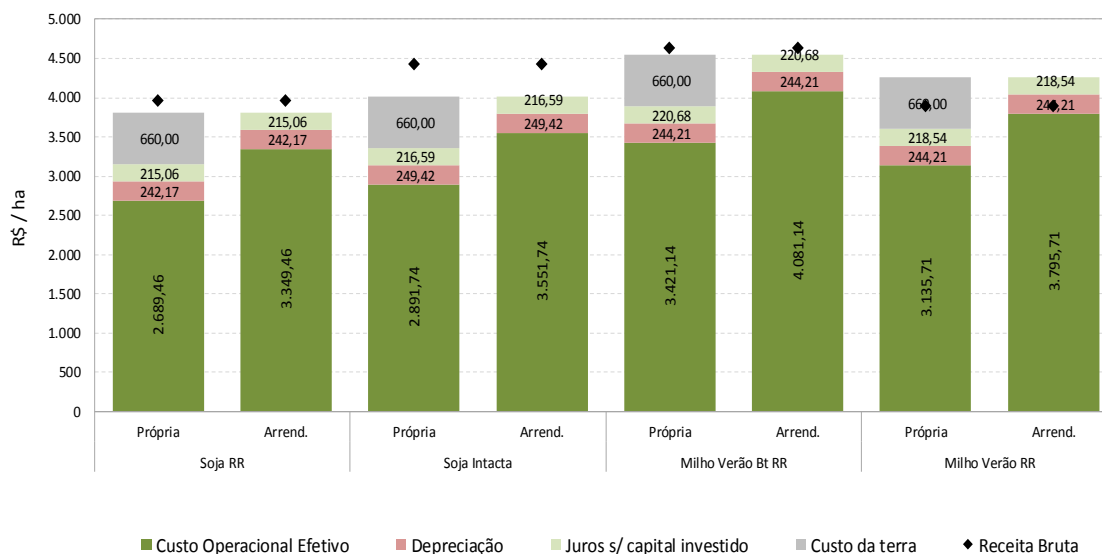
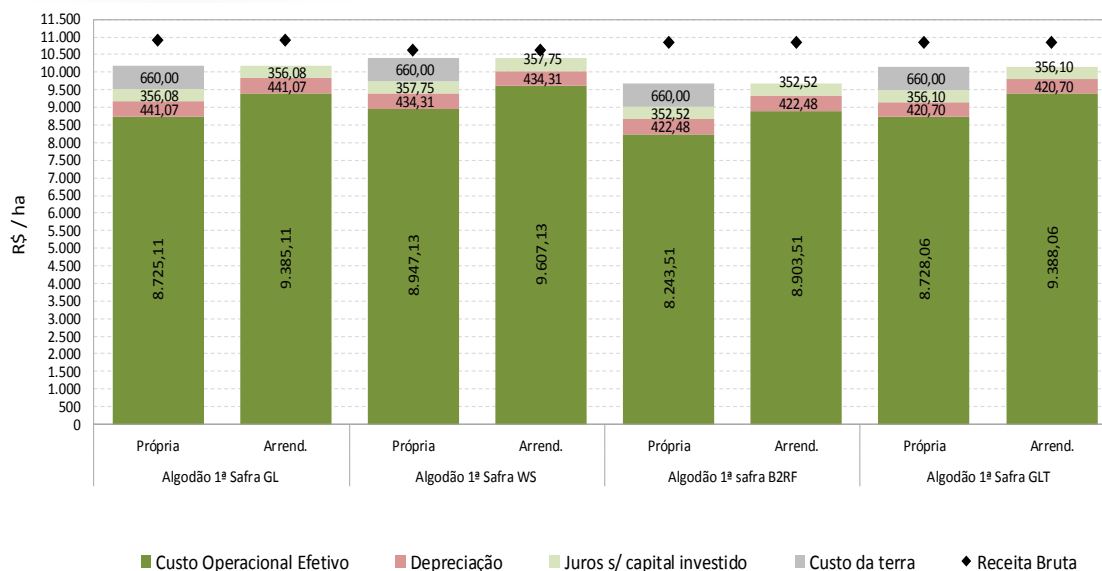

O projeto Campo Futuro é executado pela CNA em parceria com o Senar e o Cepea/USP.

Acompanhe pelo site as publicações do projeto:
www.cnabrazil.org.br/paginas-especiais/campo-futuro

- 🌐 www.cnabrazil.org.br
- 📘 facebook.com/SistemaCNA
- 📷 instagram.com/SistemaCNA
- 🐦 twitter.com/SistemaCNA

RELATÓRIO CAMPO FUTURO GRÃOS



Gráfico 5. Produtividade de nivelamento da propriedade típica em Barreiras (BA) na safra 2018/19.

Fonte: Projeto Campo Futuro CNA. Elaboração: Cepea-Esalq/USP/CNA.

PARCEIROS

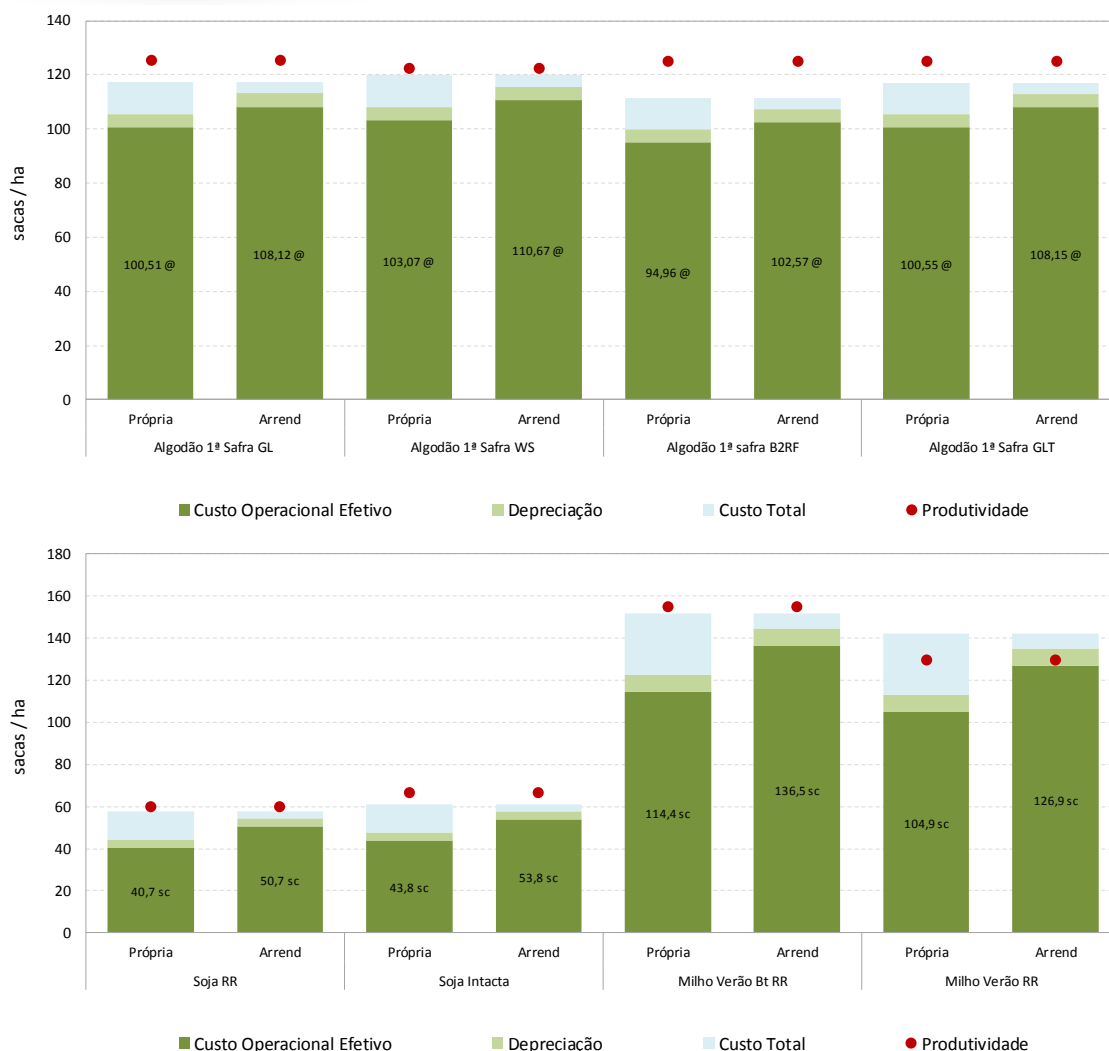

O projeto Campo Futuro é executado pela CNA em parceria com o Senar e o Cepea/USP.

Acompanhe pelo site as publicações do projeto:
www.cnabrazil.org.br/paginas-especiais/campo-futuro

- 🌐 www.cnabrazil.org.br
- 📘 facebook.com/SistemaCNA
- 📷 instagram.com/SistemaCNA
- 🐦 twitter.com/SistemaCNA

RELATÓRIO CAMPO FUTURO GRÃOS



Gráfico 6. Margens bruta e líquida na propriedade típica de Barreiras (BA) na safra 2018/19.

Fonte: Projeto Campo Futuro CNA. Elaboração: Cepea-Esalq/USP/CNA.

PARCEIROS

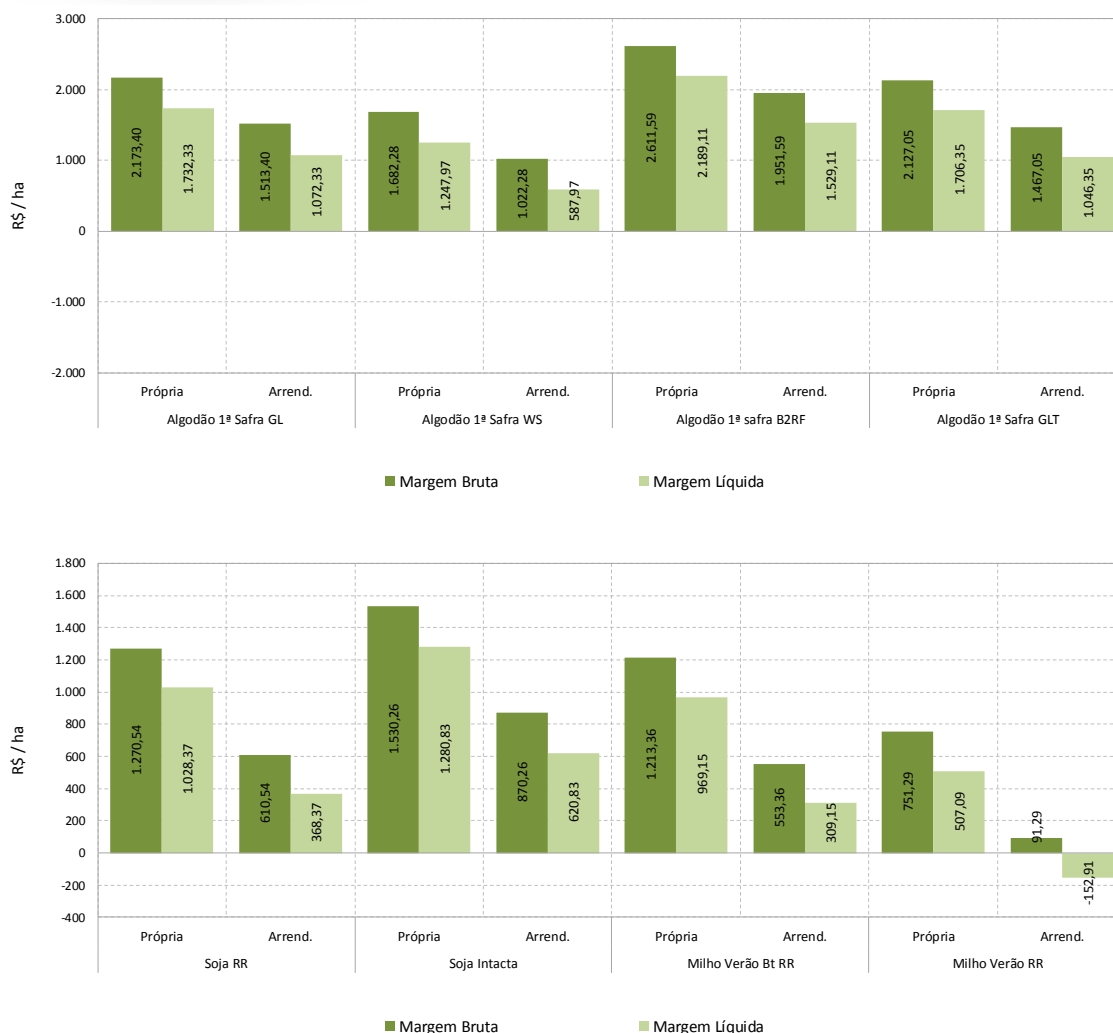

O projeto Campo Futuro é executado pela CNA em parceria com o Senar e o Cepea/USP.

Acompanhe pelo site as publicações do projeto:
www.cnabrazil.org.br/paginas-especiais/campo-futuro

- 🌐 www.cnabrazil.org.br
- 📘 facebook.com/SistemaCNA
- 📷 instagram.com/SistemaCNA
- 🐦 twitter.com/SistemaCNA

RELATÓRIO CAMPO FUTURO GRÃOS



Campo Futuro

Tabela 1.1. Custos da atividade agrícola na região de Barreiras – BA:

	Algodão 1ª Safra GL		Algodão 1ª Safra WS		Algodão 1ª safra B2RF		Algodão 1ª Safra GLT	
	Própria	Arrend.	Própria	Arrend.	Própria	Arrend.	Própria	Arrend.
Insumos	R\$ 5.796,31	R\$ 5.796,31	R\$ 6.032,98	R\$ 6.032,98	R\$ 5.463,68	R\$ 5.463,68	R\$ 5.889,75	R\$ 5.889,75
Fertilizantes/Corretivos	R\$ 1.781,17	R\$ 1.781,17	R\$ 1.790,23	R\$ 1.790,23	R\$ 1.791,66	R\$ 1.791,66	R\$ 1.778,79	R\$ 1.778,79
Sementes	R\$ 434,56	R\$ 434,56	R\$ 605,50	R\$ 605,50	R\$ 671,25	R\$ 671,25	R\$ 1.058,82	R\$ 1.058,82
Herbicidas	R\$ 485,56	R\$ 485,56	R\$ 737,10	R\$ 737,10	R\$ 485,56	R\$ 485,56	R\$ 536,94	R\$ 536,94
Inseticidas	R\$ 2.244,29	R\$ 2.244,29	R\$ 2.049,42	R\$ 2.049,42	R\$ 1.664,48	R\$ 1.664,48	R\$ 1.664,48	R\$ 1.664,48
Fungicidas	R\$ 710,85	R\$ 710,85	R\$ 710,85	R\$ 710,85	R\$ 710,85	R\$ 710,85	R\$ 710,85	R\$ 710,85
Trat. Semente	R\$ -	R\$ -	R\$ -	R\$ -	R\$ -	R\$ -	R\$ -	R\$ -
Adjuvante	R\$ 139,88	R\$ 139,88	R\$ 139,88	R\$ 139,88	R\$ 139,88	R\$ 139,88	R\$ 139,88	R\$ 139,88
Op. Mecânicas Próprias	R\$ 636,99	R\$ 636,99	R\$ 616,38	R\$ 616,38	R\$ 583,16	R\$ 583,16	R\$ 580,73	R\$ 580,73
Preparo do solo/Plantio	R\$ 123,79	R\$ 123,79	R\$ 125,50	R\$ 125,50	R\$ 125,77	R\$ 125,77	R\$ 123,34	R\$ 123,34
Tratos culturais	R\$ 223,24	R\$ 223,24	R\$ 200,92	R\$ 200,92	R\$ 167,43	R\$ 167,43	R\$ 167,43	R\$ 167,43
Colheita	R\$ 289,96	R\$ 289,96	R\$ 289,96	R\$ 289,96	R\$ 289,96	R\$ 289,96	R\$ 289,96	R\$ 289,96
Transporte da produção	R\$ -	R\$ -	R\$ -	R\$ -	R\$ -	R\$ -	R\$ -	R\$ -
Operações Terceirizadas	R\$ 390,45	R\$ 390,45	R\$ 390,45	R\$ 390,45	R\$ 384,15	R\$ 384,15	R\$ 384,15	R\$ 384,15
Mão de obra	R\$ 292,42	R\$ 292,42	R\$ 277,32	R\$ 277,32	R\$ 247,97	R\$ 247,97	R\$ 246,21	R\$ 246,21
Irrigação	R\$ -	R\$ -	R\$ -	R\$ -	R\$ -	R\$ -	R\$ -	R\$ -
Custo Geral	R\$ 191,77	R\$ 191,77	R\$ 187,55	R\$ 187,55	R\$ 191,09	R\$ 191,09	R\$ 191,09	R\$ 191,09
Comerc./Armaz.	R\$ 109,28	R\$ 109,28	R\$ 109,28	R\$ 109,28	R\$ 128,78	R\$ 128,78	R\$ 128,78	R\$ 128,78
Arrendamento	R\$ -	R\$ 660,00	R\$ -	R\$ 660,00	R\$ -	R\$ 660,00	R\$ -	R\$ 660,00
Impostos	R\$ 168,08	R\$ 168,08	R\$ 164,04	R\$ 164,04	R\$ 167,43	R\$ 167,43	R\$ 167,43	R\$ 167,43
Seguro	R\$ 44,41	R\$ 44,41	R\$ 44,41	R\$ 44,41	R\$ 44,41	R\$ 44,41	R\$ 44,41	R\$ 44,41
Assistência técnica	R\$ 142,32	R\$ 142,32	R\$ 146,34	R\$ 146,34	R\$ 133,58	R\$ 133,58	R\$ 142,02	R\$ 142,02
Financ. Capital de Giro	R\$ 953,08	R\$ 953,08	R\$ 978,38	R\$ 978,38	R\$ 899,26	R\$ 899,26	R\$ 953,48	R\$ 953,48
Custo Operacional Efetivo	R\$ 8.725,11	R\$ 9.385,11	R\$ 8.947,13	R\$ 9.607,13	R\$ 8.243,51	R\$ 8.903,51	R\$ 8.728,06	R\$ 9.388,06
Depreciação	R\$ 441,07	R\$ 441,07	R\$ 434,31	R\$ 434,31	R\$ 422,48	R\$ 422,48	R\$ 420,70	R\$ 420,70
Custo Operacional Total	R\$ 9.166,18	R\$ 9.826,18	R\$ 9.381,44	R\$ 10.041,44	R\$ 8.665,99	R\$ 9.325,99	R\$ 9.148,75	R\$ 9.808,75
Arrendamento	R\$ 660,00	R\$ -	R\$ 660,00	R\$ -	R\$ 660,00	R\$ -	R\$ 660,00	R\$ -
Juros s/ capital investido	R\$ 356,08	R\$ 356,08	R\$ 357,75	R\$ 357,75	R\$ 352,52	R\$ 352,52	R\$ 356,10	R\$ 356,10
Custo Total	R\$ 10.182,26	R\$ 10.182,26	R\$ 10.399,18	R\$ 10.399,18	R\$ 9.678,51	R\$ 9.678,51	R\$ 10.164,86	R\$ 10.164,86

Fonte: Projeto Campo Futuro CNA. Elaboração: Cepea-Esalq/USP/CNA.

PARCEIROS



O projeto Campo Futuro é executado pela CNA em parceria com o Senar e o Cepea/USP.

Acompanhe pelo site as publicações do projeto:
www.cnabrazil.org.br/paginas-especiais/campo-futuro

- © www.cnabrazil.org.br
- f [facebook.com/SistemaCNA](https://www.facebook.com/SistemaCNA)
- © [instagram.com/SistemaCNA](https://www.instagram.com/SistemaCNA)
- t twitter.com/SistemaCNA

RELATÓRIO CAMPO FUTURO GRÃOS



Campo Futuro

Tabela 2.2. Custos da atividade agrícola na região de Barreiras – BA:

	Soja RR		Soja Intacta		Milho Verão Bt RR		Milho Verão RR	
	Própria	Arrend.	Própria	Arrend.	Própria	Arrend.	Própria	Arrend.
Insumos	R\$ 1.705,51	R\$ 1.705,51	R\$ 1.847,97	R\$ 1.847,97	R\$ 2.449,17	R\$ 2.449,17	R\$ 2.209,17	R\$ 2.209,17
Fertilizantes/Corretivos	R\$ 723,43	R\$ 723,43	R\$ 775,89	R\$ 775,89	R\$ 1.251,12	R\$ 1.251,12	R\$ 1.251,12	R\$ 1.251,12
Sementes	R\$ 180,80	R\$ 180,80	R\$ 270,80	R\$ 270,80	R\$ 720,00	R\$ 720,00	R\$ 480,00	R\$ 480,00
Herbicidas	R\$ 146,91	R\$ 146,91	R\$ 146,91	R\$ 146,91	R\$ 96,40	R\$ 96,40	R\$ 96,40	R\$ 96,40
Inseticidas	R\$ 183,06	R\$ 183,06	R\$ 183,06	R\$ 183,06	R\$ 240,85	R\$ 240,85	R\$ 240,85	R\$ 240,85
Fungicidas	R\$ 453,95	R\$ 453,95	R\$ 453,95	R\$ 453,95	R\$ 130,00	R\$ 130,00	R\$ 130,00	R\$ 130,00
Trat. Semente	R\$ -	R\$ -	R\$ -	R\$ -	R\$ -	R\$ -	R\$ -	R\$ -
Adjuvante	R\$ 17,35	R\$ 17,35	R\$ 17,35	R\$ 17,35	R\$ 10,80	R\$ 10,80	R\$ 10,80	R\$ 10,80
Op. Mecânicas Próprias	R\$ 335,08	R\$ 335,08	R\$ 344,96	R\$ 344,96	R\$ 324,94	R\$ 324,94	R\$ 324,94	R\$ 324,94
Preparo do solo/Plantio	R\$ 164,98	R\$ 164,98	R\$ 174,86	R\$ 174,86	R\$ 140,44	R\$ 140,44	R\$ 140,44	R\$ 140,44
Tratos culturais	R\$ 44,22	R\$ 44,22	R\$ 44,22	R\$ 44,22	R\$ 28,53	R\$ 28,53	R\$ 28,53	R\$ 28,53
Colheita	R\$ 125,89	R\$ 125,89	R\$ 125,89	R\$ 125,89	R\$ 155,97	R\$ 155,97	R\$ 155,97	R\$ 155,97
Transporte da produção	R\$ 107,53	R\$ 107,53	R\$ 120,08	R\$ 120,08	R\$ -	R\$ -	R\$ -	R\$ -
Operações Terceirizadas	R\$ -	R\$ -	R\$ -	R\$ -	R\$ 36,00	R\$ 36,00	R\$ 36,00	R\$ 36,00
Mão de obra	R\$ 155,24	R\$ 155,24	R\$ 162,41	R\$ 162,41	R\$ 144,37	R\$ 144,37	R\$ 144,37	R\$ 144,37
Irrigação	R\$ -	R\$ -	R\$ -	R\$ -	R\$ -	R\$ -	R\$ -	R\$ -
Custo Geral	R\$ 82,99	R\$ 82,99	R\$ 90,23	R\$ 90,23	R\$ 93,56	R\$ 93,56	R\$ 81,84	R\$ 81,84
Comerc./Armaz.	R\$ -	R\$ -	R\$ -	R\$ -	R\$ -	R\$ -	R\$ -	R\$ -
Arrendamento	R\$ -	R\$ 660,00	R\$ -	R\$ 660,00	R\$ -	R\$ 660,00	R\$ -	R\$ 660,00
Impostos	R\$ 61,07	R\$ 61,07	R\$ 68,00	R\$ 68,00	R\$ 71,47	R\$ 71,47	R\$ 60,26	R\$ 60,26
Seguro	R\$ 28,02	R\$ 28,02	R\$ 28,02	R\$ 28,02	R\$ 28,02	R\$ 28,02	R\$ 28,02	R\$ 28,02
Assistência técnica	R\$ 46,07	R\$ 46,07	R\$ 49,51	R\$ 49,51	R\$ 59,09	R\$ 59,09	R\$ 54,29	R\$ 54,29
Financ. Capital de Giro	R\$ 167,95	R\$ 167,95	R\$ 180,56	R\$ 180,56	R\$ 214,53	R\$ 214,53	R\$ 196,83	R\$ 196,83
Custo Operacional Efetivo	R\$ 2.689,46	R\$ 3.349,46	R\$ 2.891,74	R\$ 3.551,74	R\$ 3.421,14	R\$ 4.081,14	R\$ 3.135,71	R\$ 3.795,71
Depreciação	R\$ 242,17	R\$ 242,17	R\$ 249,42	R\$ 249,42	R\$ 244,21	R\$ 244,21	R\$ 244,21	R\$ 244,21
Custo Operacional Total	R\$ 2.931,63	R\$ 3.591,63	R\$ 3.141,17	R\$ 3.801,17	R\$ 3.665,35	R\$ 4.325,35	R\$ 3.379,91	R\$ 4.039,91
Arrendamento	R\$ 660,00	R\$ -	R\$ 660,00	R\$ -	R\$ 660,00	R\$ -	R\$ 660,00	R\$ -
Juros s/ capital investido	R\$ 215,06	R\$ 215,06	R\$ 216,59	R\$ 216,59	R\$ 220,68	R\$ 220,68	R\$ 218,54	R\$ 218,54
Custo Total	R\$ 3.806,69	R\$ 3.806,69	R\$ 4.017,75	R\$ 4.017,75	R\$ 4.546,02	R\$ 4.546,02	R\$ 4.258,46	R\$ 4.258,46

Fonte: Projeto Campo Futuro CNA. Elaboração: Cepea-Esalq/USP/CNA.

PARCEIROS



O projeto Campo Futuro é executado pela CNA em parceria com o Senar e o Cepea/USP.

Acompanhe pelo site as publicações do projeto:
www.cnabrazil.org.br/paginas-especiais/campo-futuro

- © www.cnabrazil.org.br
- f facebook.com/SistemaCNA
- © instagram.com/SistemaCNA
- t twitter.com/SistemaCNA

RELATÓRIO CAMPO FUTURO GRÃOS



Campo Futuro

Tabela 2. Resultados econômicos da atividade agrícola na região de Barreiras – BA.

	Algodão 1ª Safra GL		Algodão 1ª Safra WS		Algodão 1ª safra B2RF		Algodão 1ª Safra GLT	
	Própria	Arrend	Própria	Arrend	Própria	Arrend	Própria	Arrend
Receita Bruta - RB	R\$ 10.898,51	R\$ 10.898,51	R\$ 10.629,41	R\$ 10.629,41	R\$ 10.855,11	R\$ 10.855,11	R\$ 10.855,11	R\$ 10.855,11
Produtividade (sc/ha)	125,55 @	125,55 @	122,45 @	122,45 @	125,05 @	125,05 @	125,05 @	125,05 @
Preço médio (R\$/sc)	R\$ 86,81	R\$ 86,81	R\$ 86,81	R\$ 86,81	R\$ 86,81	R\$ 86,81	R\$ 86,81	R\$ 86,81
Quadro de análise - COE								
Custo Operacional	R\$ 8.725,11	R\$ 9.385,11	R\$ 8.947,13	R\$ 9.607,13	R\$ 8.243,51	R\$ 8.903,51	R\$ 8.728,06	R\$ 9.388,06
Produt. nivelamento	100,51 @	108,12 @	103,07 @	110,67 @	94,96 @	102,57 @	100,55 @	108,15 @
Preço méd. nivelamento	R\$ 69,50	R\$ 74,75	R\$ 73,07	R\$ 78,46	R\$ 65,92	R\$ 71,20	R\$ 69,80	R\$ 75,07
Quadro de análise - COT								
Custo Operacional Total	R\$ 9.166,18	R\$ 9.826,18	R\$ 9.381,44	R\$ 10.041,44	R\$ 8.665,99	R\$ 9.325,99	R\$ 9.148,75	R\$ 9.808,75
Produt. nivelamento	105,59 @	113,20 @	108,07 @	115,68 @	99,83 @	107,43 @	105,39 @	113,00 @
Preço méd. nivelamento	R\$ 73,01	R\$ 78,27	R\$ 76,61	R\$ 82,00	R\$ 69,30	R\$ 74,58	R\$ 73,16	R\$ 78,44
Quadro de análise - CT								
Custo Total	R\$ 10.182,26	R\$ 10.182,26	R\$ 10.399,18	R\$ 10.399,18	R\$ 9.678,51	R\$ 9.678,51	R\$ 10.164,86	R\$ 10.164,86
Produt. nivelamento	117,30 @	117,30 @	119,80 @	119,80 @	111,50 @	111,50 @	117,10 @	117,10 @
Preço méd. nivelamento	R\$ 81,10	R\$ 81,10	R\$ 84,93	R\$ 84,93	R\$ 77,40	R\$ 77,40	R\$ 81,29	R\$ 81,29

	Soja RR		Soja Intacta		Milho Verão Bt RR		Milho Verão RR	
	Própria	Arrend	Própria	Arrend	Própria	Arrend	Própria	Arrend
Receita Bruta - RB	R\$ 3.960,00	R\$ 3.960,00	R\$ 4.422,00	R\$ 4.422,00	R\$ 4.634,50	R\$ 4.634,50	R\$ 3.887,00	R\$ 3.887,00
Produtividade (sc/ha)	60,00 sc	60,00 sc	67,00 sc	67,00 sc	155,00 sc	155,00 sc	130,00 sc	130,00 sc
Preço médio (R\$/sc)	R\$ 66,00	R\$ 66,00	R\$ 66,00	R\$ 66,00	R\$ 29,90	R\$ 29,90	R\$ 29,90	R\$ 29,90
Quadro de análise - COE								
Custo Operacional	R\$ 2.689,46	R\$ 3.349,46	R\$ 2.891,74	R\$ 3.551,74	R\$ 3.421,14	R\$ 4.081,14	R\$ 3.135,71	R\$ 3.795,71
Produt. nivelamento	40,75 sc	50,75 sc	43,81 sc	53,81 sc	114,42 sc	136,49 sc	104,87 sc	126,95 sc
Preço méd. nivelamento	R\$ 44,82	R\$ 55,82	R\$ 43,16	R\$ 53,01	R\$ 22,07	R\$ 26,33	R\$ 24,12	R\$ 29,20
Quadro de análise - COT								
Custo Operacional Total	R\$ 2.931,63	R\$ 3.591,63	R\$ 3.141,17	R\$ 3.801,17	R\$ 3.665,35	R\$ 4.325,35	R\$ 3.379,91	R\$ 4.039,91
Produt. nivelamento	44,42 sc	54,42 sc	47,59 sc	57,59 sc	122,59 sc	144,66 sc	113,04 sc	135,11 sc
Preço méd. nivelamento	R\$ 48,86	R\$ 59,86	R\$ 46,88	R\$ 56,73	R\$ 23,65	R\$ 27,91	R\$ 26,00	R\$ 31,08
Quadro de análise - CT								
Custo Total	R\$ 3.806,69	R\$ 3.806,69	R\$ 4.017,75	R\$ 4.017,75	R\$ 4.546,02	R\$ 4.546,02	R\$ 4.258,46	R\$ 4.258,46
Produt. nivelamento	57,68 sc	57,68 sc	60,88 sc	60,88 sc	152,04 sc	152,04 sc	142,42 sc	142,42 sc
Preço méd. nivelamento	R\$ 63,44	R\$ 63,44	R\$ 59,97	R\$ 59,97	R\$ 29,33	R\$ 29,33	R\$ 32,76	R\$ 32,76

Fonte: Projeto Campo Futuro CNA. Elaboração: Cepea-Esalq/USP/CNA.

PARCEIROS



O projeto Campo Futuro é executado pela CNA em parceria com o Senar e o Cepea/USP.

Acompanhe pelo site as publicações do projeto:
www.cnabrazil.org.br/paginas-especiais/campo-futuro

- 🌐 www.cnabrazil.org.br
- 📘 facebook.com/SistemaCNA
- 📷 instagram.com/SistemaCNA
- 🐦 twitter.com/SistemaCNA

AGRADECIMENTOS

A CNA e o CEPEA agradecem o apoio da Associação Brasileira dos Produtores de Algodão (ABRAPA), e do Serviço Nacional de Aprendizagem Rural da Bahia (SENAR-BA) na realização do painel, bem como a colaboração dos produtores rurais e técnicos da região no levantamento das informações.



Figura 1. Participantes do painel de custo de produção em Barreiras – BA.

PARCEIROS



O projeto Campo Futuro é executado pela CNA em parceria com o Senar e o Cepea/USP.

Acompanhe pelo site as publicações do projeto:
www.cnabrazil.org.br/paginas-especiais/campo-futuro

- © www.cnabrazil.org.br
- 📌 facebook.com/SistemaCNA
- 📷 instagram.com/SistemaCNA
- 🐦 twitter.com/SistemaCNA

ANEXO

Tabela 3. Caracterização da dimensão da propriedade representativa e valores da terra, na safra 2018/19, em Barreiras – BA.

Área	Tamanho	Valor Terra Própria (R\$/ha)	Arrendamento (R\$/ano safra)
Reserva legal e APP	1500 ha	R\$ 26.400,00	
Área agrícola	3500 ha	R\$ 26.400,00	
Área arrendada	1500 ha		R\$ 660,00

Fonte: Projeto Campo Futuro CNA. Elaboração: Cepea-Esalq/USP/CNA.

Tabela 4. Mão-de-obra envolvida na produção da safra 2018/19, em Barreiras – BA.

Quantidade	Função	Duração do contrato (meses por ano)	Salário (R\$/mês)
6	Op. de Máquinas	fixo	R\$ 2.647,40
3	Ajudante (diarista)	4	R\$ 1.300,00
2	Aux. Geral (ajudante)	fixo	R\$ 1.450,00
3	Técnico Agrícola	fixo	R\$ 2.647,40
1	Gerente	fixo	R\$ 8.993,00
2	Cozinheira	fixo	R\$ 1.600,00
2	Aux. De cozinha	fixo	R\$ 1.400,00
5	Op. de Máquinas (diarista)	6	R\$ 1.891,00
1	Aux mecanico	fixo	R\$ 1.700,00
1	Aux. adm	fixo	R\$ 1.700,00
1	Mecanico	fixo	R\$ 4.500,00
1	Motorista	fixo	R\$ 2.363,75
1	Almoxarife	fixo	R\$ 1.800,00

Fonte: Projeto Campo Futuro CNA. Elaboração: Cepea-Esalq/USP/CNA.

PARCEIROS



O projeto Campo Futuro é executado pela CNA em parceria com o Senar e o Cepea/USP.

Acompanhe pelo site as publicações do projeto:
www.cnabrazil.org.br/paginas-especiais/campo-futuro

© www.cnabrazil.org.br

📌 facebook.com/SistemaCNA

📷 instagram.com/SistemaCNA

🐦 twitter.com/SistemaCNA

RELATÓRIO CAMPO FUTURO GRÃOS

Tabela 5. Captação de recursos para produção de grãos na safra 2018/19, em Barreiras – BA.

Produto	Forma de captação	Taxa de juros (% a.a.)	Participação
Soja, Milho Verão e Algodão	Bancos Rec. Controlado	12,00%	10%
	Bancos Rec. Livre	15,00%	40%
	Tradings e Barter (defensivos)	18,00%	30%
	Capital Próprio	4,16%	20%

Fonte: Projeto Campo Futuro CNA. Elaboração: Cepea-Esalq/USP/CNA.

Tabela 6. Períodos e preços de comercialização na safra 2018/19, em Barreiras – BA.

	Soja				Milho verão				Algodão			
	Mês		%	Preço médio (R\$/sc)	Mês		%	Preço médio (R\$/sc)	Mês		%	Preço médio (R\$/@)
	Início	Fim			Início	Fim			Início	Fim		
Preço médio			100%	R\$ 66,00			100%	R\$ 29,90			100%	R\$ 86,81

Fonte: Projeto Campo Futuro CNA. Elaboração: Cepea-Esalq/USP/CNA.

PARCEIROS



O projeto Campo Futuro é executado pela CNA em parceria com o Senar e o Cepea/USP.

Acompanhe pelo site as publicações do projeto:

www.cnabrazil.org.br/paginas-especiais/campo-futuro

🌐 www.cnabrazil.org.br

📘 facebook.com/SistemaCNA

📷 instagram.com/SistemaCNA

🐦 twitter.com/SistemaCNA